Votre fiche bien Location meublée à FONTENAY SOUS BOIS 94120

HAUT VILLAGE - 2/3 pièces LOCATION NU

FONTENAY SOUS BOIS 94120

Guy HOQUET
FONTENAY SOUS BOIS

277 bis Avenue de la République
94120 Fontenay-sous-Bois

01 48 75 25 25

HAUT VILLAGE - 2/3 pièces LOCATION NU

Découvrez cet appartement de 60 m² , alliant le charme de l'ancien et le confort moderne se composant comme suit : entrée qui dessert l'ensemble des pièces. La cuisine dinatoire, offre un espace chaleureux et fonctionnel.
Séjour de près de 22 m², spacieux et lumineux. Une grande chambre d'environ 15 m².
Salle d'eau avec fenêtre, WC séparé.
Le chauffage est individuel électrique à inertie, avec des radiateurs en marbre qui diffusent une chaleur douce et homogène. La performance énergétique est classée en D.
A proximité des transports, des commerces et des parcs !
Honoraires : 783,38€
Dépôt de garantie : 1160€

60.26 m² | 2 pièce(s) | 1 chambres

Fiche technique du bien

Etage	1
Nombre étages	2

Provision sur charges	40 €
Dépôt de garantie	1160 €
Fenêtres	PVC Double Vitrage
Cuisine	Meublée
Meublé	Oui
Mode Chauffage	Electrique
Eau chaude	Ballon électrique
Diagnostic Energétique	Oui
Conso Energ	229 kWh/m2 par an

Bilan énergétique

DPE non communiqué

GES non communiqué

Photos du bien

GUY
HOQUET

GUY
HOQUET

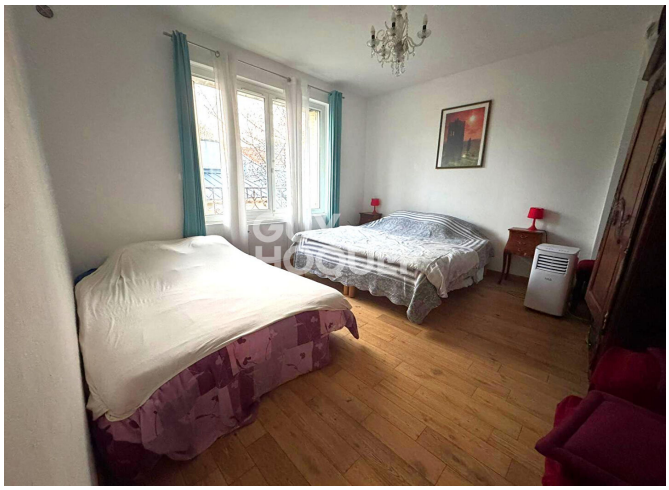
GUY
HOQUET

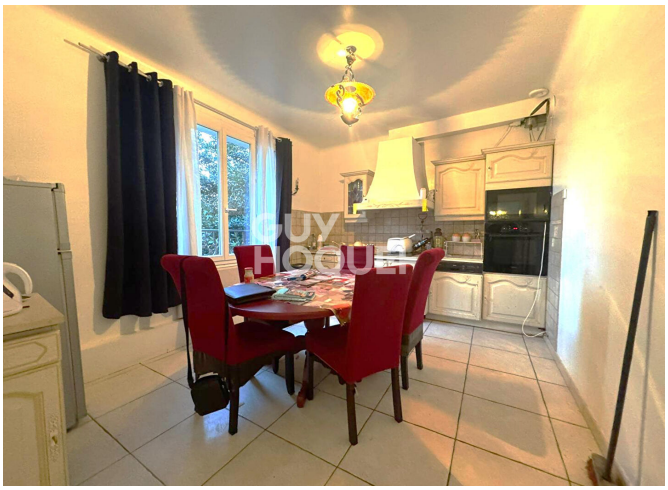
GUY
HOQUET